Bom dia CONTRASP

CONFEDERAÇÃO NACIONAL DOS TRABALHADORES DE SEGURANÇA PRIVADA (CONTRASP)

Edição 109 - Quinta-feira, 29 de setembro de 2016

www.contrasp.org.br

CONTRASP Alerta: Sindicatos devem se preparar para as negociações de 2017

Foto: Reprodução

Devido a atual situação econômica e política, as negociações em todo o país estão árduas e desiguais. Segundo o DIEESE - Departamento Intersindical de Estatística e Estudos Socioeconômicos, as negociações do primeiro semestre de 2016 tiveram o pior resultado desde 2003, um reflexo da crise econômica brasileira.

A exemplo dos bancários, o setor que mais lucra no país, que está enfrentando a maior greve dos últimos 11 anos, completando 24 dias e sem nenhum acordo. Em reunião realizada ontem (28/09), o acordo de reajuste de 7%, aumento do abono e acordo de dois anos proposto pela Fenaban - Federação Nacional dos Bancários foi rejeitada.

Ainda segundo o DIEESE, o ano de 2017 será o mais difícil dos últimos anos. A **CONTRASP** está em alerta e já mobilizou as sete Federações filiadas, em reunião no dia 19 de setembro, antecipando os desafios para agilizar o debate e ganhar tempo na mobilização dos trabalhadores. Com isso, a **CONTRASP** projeta barrar o retrocesso e avançar nas conquistas da Campanha Salarial 2017, não deixando que os trabalhadores paguem pela crise criada.

Foto: Reprodução

SINTTRAV/MG pressiona patronal e 100% da categoria aprova nova proposta

Após tencionar as negociações com trabalho de base, ameaças de paralisações, reuniões com centrais sindicais e outros sindicatos, o SINTTRAV/MG conquistou a retomada das negociações da Convensão Coletiva de Trabalho (CCT), que estavam travadas em consequência das propostas desrespeitosas dos patronais.

Depois da forte movimentação, o SINTTRAV/MG alcançou uma proposta possível de levar a categoria. Com 100% de aprovação, em Assembleia realizada no dia 27 de setembro, a obtenção é do aumento linear de 10% nos salários, 12% de reajuste no tíquete de alimentação do administrativo e tesouraria, 20% o tíquete dos vigilantes de base e carro-forte, além do compromisso de buscar um plano de saúde para a tesouraria que onere menos o trabalhador.

"Apesar da aprovação da categoria, entendemos que de fato precisamos de mais avanços. Pedimos a compreensão de todos e estamos a disposição", afirmou o Presidente do Sindicato, Emanoel Sady.

A crise está deixando as negociações mais difíceis do que o normal. A CONTRASP parabeniza o Sindicato pela luta e mobilização, conquistando uma proposta aprovada por 100% da categoria.

HERÓIS Anônimos

Todos os dias os vigilantes salvam vidas, evitam roubos, ataques e garantem a segurança do patrimônio e da sociedade. Fazem milagres diante do armamento defasado e da violência no Brasil. A CONTRASP agradece a todos os vigilantes pelo heroísmo diário.

Nesta coluna, noticiaremos casos novos e antigos, pois o heroísmo dos vigilantes é um feito atemporal.

Vigilante evita assalto a loja de telefonia na Paraíba

Mais um ato heroico aconteceu nesta quarta-feira (28/09), na Paraíba, por um vigilante que evitou assalto a uma loja de telefonia. Na ação, quatro homens entraram no estabelecimento, anunciaram o assalto dizendo que estavam armados. Após reação do vigilante, que ameaçou atirar contra os bandidos, os suspeitos fugiram do local sem levar nada. Devido a ação do vigilante, ninguém ficou ferido.

SEESVDA/MS realiza Jantar Dançante em comemoração ao Dia do Vigilante

Para comemorar o Dia Do Vigilante, homenageado no dia 15 de setembro na região, o SEESVDA/MS – Sindicato dos Vigilantes de Dourados e Afins realizou a 4ª edição do Jantar Dançante dos Vigilantes, evento tradicional que lotou a casa em todas as edições. Confira as fotos do evento preparado aos vigilantes!

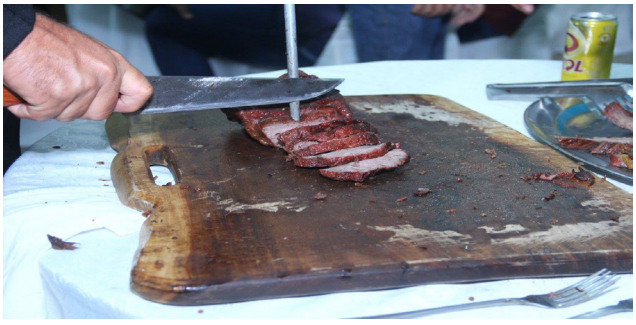

SBN Qd. 2 Bloco J - Edifício Engenheiro Paulo Maurício - 6° andar - salas 601/608 Asa Norte - DF.

CEP: 770.040-020

Telefones:
(61) 3327-9813 (61) 3326-1904

Presidente: Jõao Soares
Secretário de Impresa e Divulgação: Celso Adriano Gomes da Rocha
Editora e Arte Finalista: Regina Domingues
Jornalista: Ana Roberta Melo
Diagramação: Amauri Azevedo e Ana Roberta Melo
Arte: Amauri Azevedo
Revisora de Texto: Cássia Lagares